move.ru
10 лет вместе

https://kareliya.move.ru/objects/9285435261

Создано: 04.10.2025 в 21:19

Обновлено: 04.10.2025 в 21:19

Анастасия

79212210833

Сортавала, улица Солнечная, д. 111

12 000 ₽

Сортавала, улица Солнечная, д. 111

Улица

улица Солнечная

для заметок

Дом

Жилая площадь	80 м^2
Площадь кухни	25 м^2
Общая площадь	108 м^2

Детали объекта

Тип сделки	Сдаю
Раздел	Дома, дачи
Строение	Деревянное

туалет в доме, душ в доме, кухня, отопление, водопровод, канализация, электричество

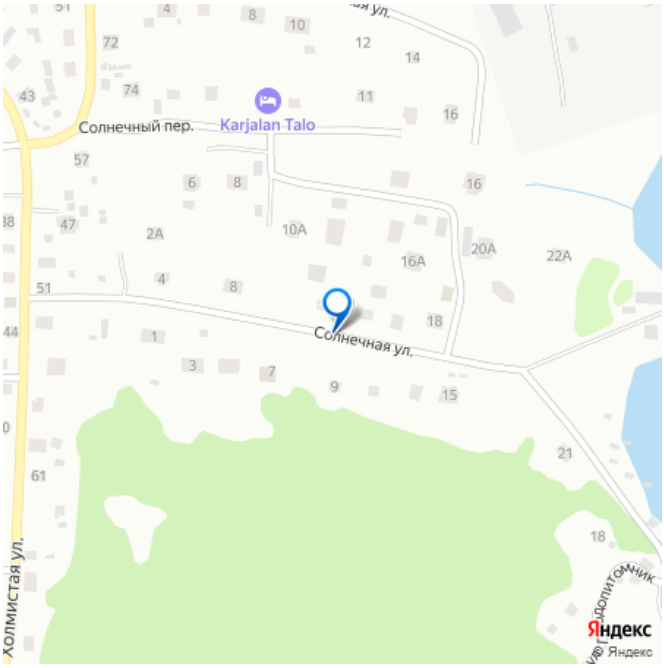

Описание

Вы хотите отдохнуть в Карелии в Сортавала рядом с озером и лесом? Тогда наш дом для вас! В коттедже Берлога люкс 11 спальных мест: 4 отдельные спальни+кухня-гостиная, душ, туалет. Теплый и уютный коттедж из

бруса карельской сосны, с видом на лес и скалы, расположен в окружении леса, в 3км от г.Сортавала, в 400м от Ладожского озера (спуск на воду, пляж, скалы). В стоимость включено: * Проживание и использование техники, посуды в доме *Постельное белье *Полотенца *Средства для душа, гигиенические принадлежности * мангал, решётки, шампура * Казан *Беседка, качели *WiFi *Автопарковка у дома с видеонаблюдением ?В коттедже : 1 этаж: *кухня-гостиная со всем необходимым оборудованием, инвентарем и посудой(большой стол и стулья из массива гевеи, телевизор,эл.плита с духовкой, холодильник с морозильной камерой, микроволновая печь, чайник, кофеварка,посудомоечная машина,кастрюли, сковороды,тарелки, чашки, столовые приборы, стекло, салатники и пр.). * душевая+туалет с теплыми полами (гигиенические принадлежности, полотенца,фен, стиральная машина). * большая прихожая с лестницей на 2 этаж. * 1 спальня с двухспальной кроватью + 1 спальня с двумя односпальными кроватями. 2 этаж: * 2 просторные спальни с двухспальными кроватями + 3 раскладушки с ламелями и матрасом(как односпальные кровати). Вид на лес и скалы. Полотенца и постельное белье выполнены из натуральных тканей. ?На участке: * мангальная зона со всем необходимым (мангал, казан, шампура, решетки) * беседка с большим столом и скамьями * качели, кокон * 2 газона для игр на траве * территория огорожена с 3 сторон деревянным забором * по всему участку высажены декоративные кустарники, цветы ?* отдельная парковка на территории Мы старались продумать всё до мелочей, поэтому в вашем распоряжении все необходимое для отдыха, уединения с

природой! ?При заезде необходим паспорт(ответственного за сохранность имущества дома). ?Возможно проживание с собаками, по договоренности. ??Заезд с 16ч, выезд до 12ч. Залог при въезде за сохранность 5000 руб(возврат при выезде). ??Рядом: *Ладожское озеро: пляж, скалы(отдых, пикник, купание,рыбная ловля, катание на лыжах), 400м. *лес(грибы, ягоды), вокруг дома * старинный г.Сортавала с памятниками финской и шведской архитектуры, музеями, храмом Николая Чудотворца, набережной, парками, лыжной трассой, уютными кафе и ресторанами,магазинами, аптеками,2км * Рускеальские водопады, мраморный каньон, 35 км , также можно добраться до них от ж/д вокзала г.Сортавала на ретро поезде "Рускеальский экспресс"на паровозной тяге (купейные вагоны, стилизованный вагон-ресторан, фото купе). * Святой о. Валаам, 40 мин езды по Ладожскому озеру на метеоре или катере от г.Сортавала * Гора Паасо(79м над уровнем моря), 6км * форелевое хозяйство (свежая, качественная и экологически чистая рыба), 10км * катание на хаски (экскурсии и фотосессии, а зимой катания на собачьих упряжках)., 30км * Филина гора (военно-исторический и геологический чудо-музей),40км * зоопарк(самый большой на с-з России), 50км * водопад Белые мосты(водопады в глубине леса), 60км ????? Поможем в организации трансфера, экскурсий на о.Валаам, Ладожские шхеры, Горный Парк Рускеала, обзорных экскурсий, джип- туров по красивейшим местам, водопадам. Ждем вас в гости!?

move.ru

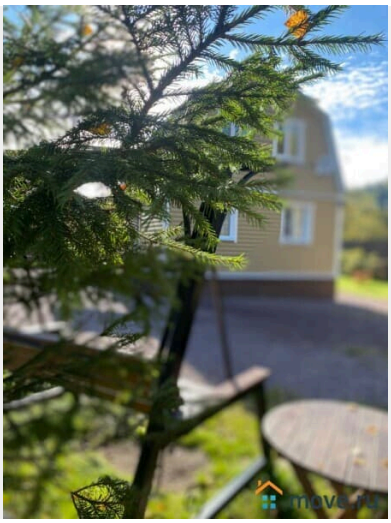
move.ru

move.ru

move.ru

move.ru

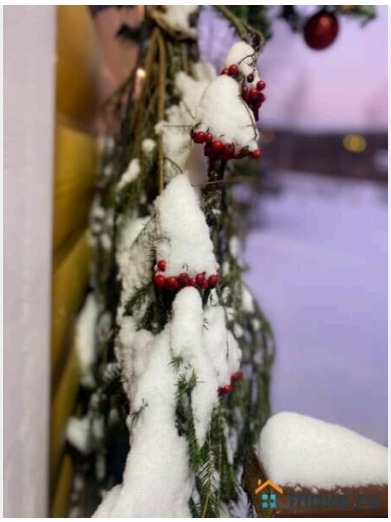
move.ru

move.ru

move.ru

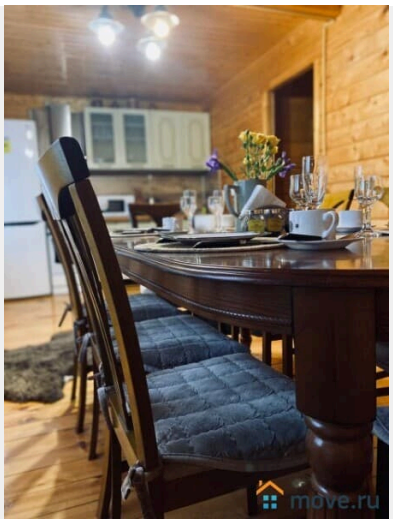
move.ru

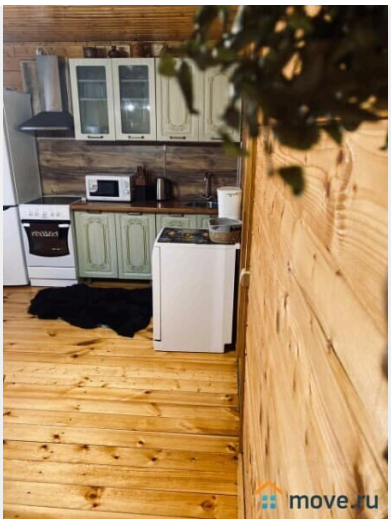
move.ru

move.ru

move.ru

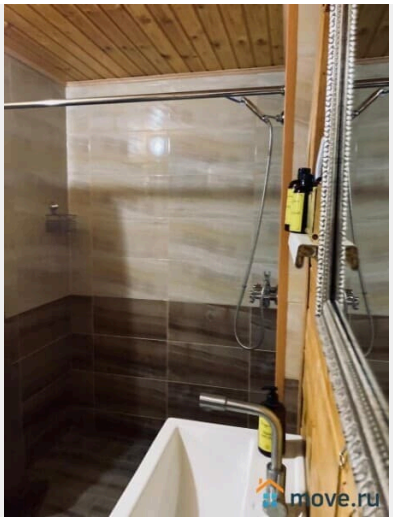
move.ru

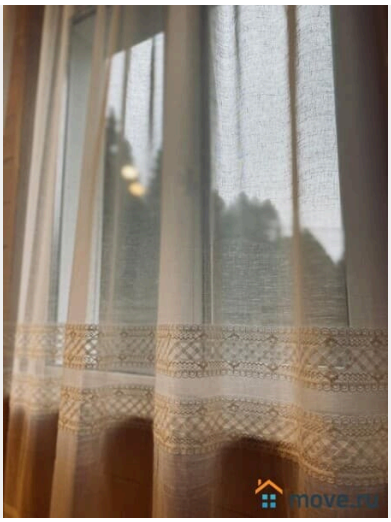
move.ru

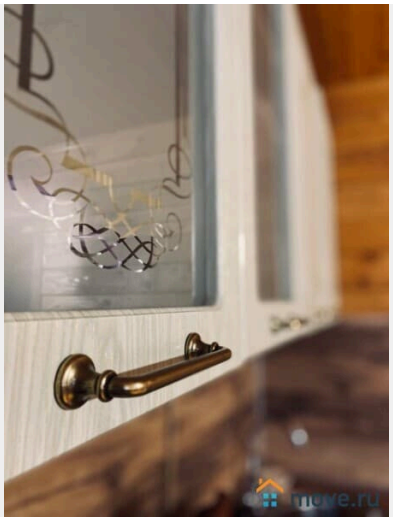
move.ru

move.ru

move.ru

move.ru

move.ru

move.ru

move.ru

move.ru

move.ru

move.ru

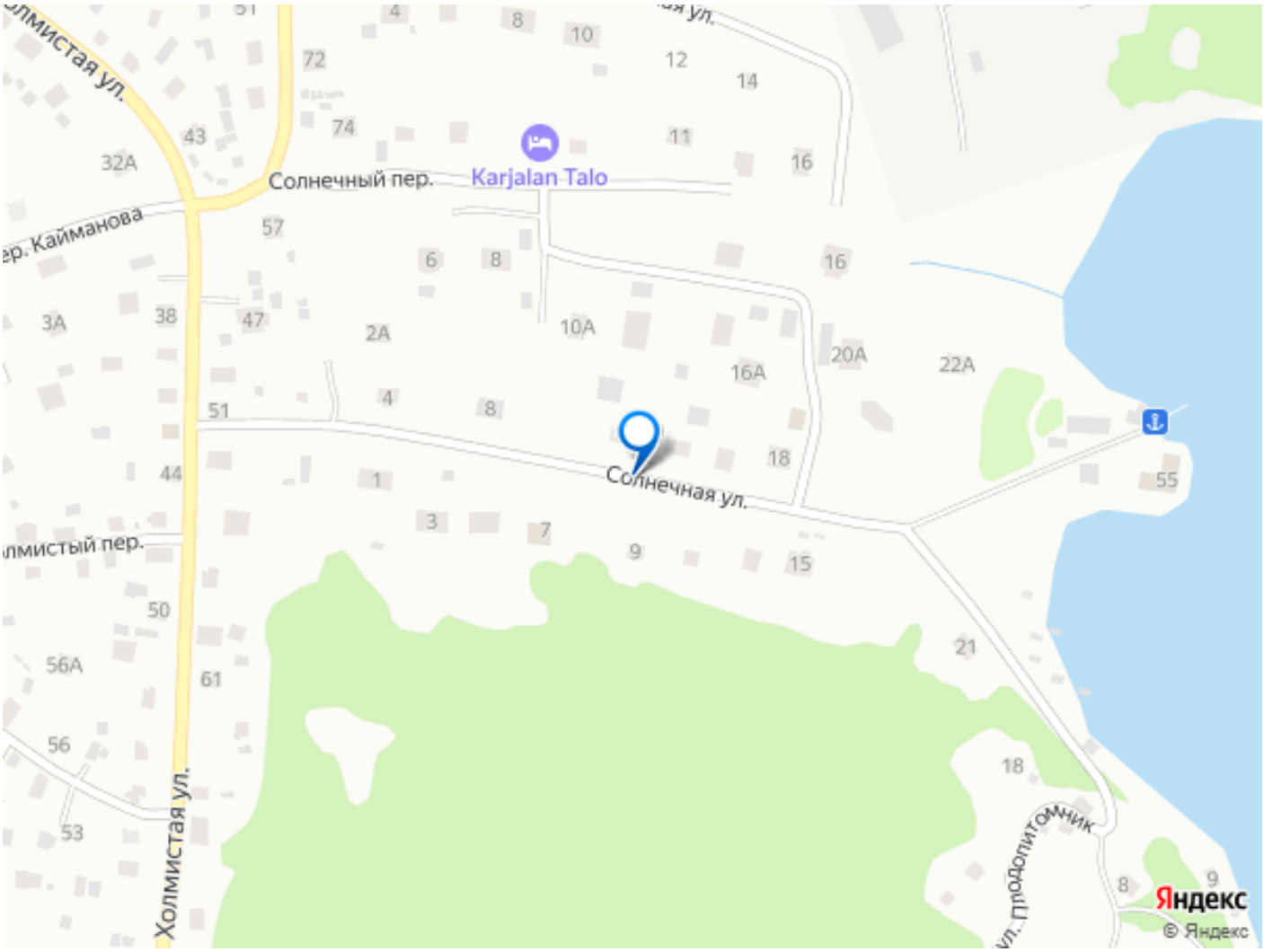
Холмистая ул.
Солнечный пер.
Karjalan Talo
Солнечная ул.
Холмистая ул.
Яндекс
© Яндекс