move.ru
10 лет вместе

https://kareliya.move.ru/objects/6875133578

Создано: 22.04.2022 в 09:17

Обновлено: 23.10.2025 в 10:43

Словецкая Ванда

79114101082

Олонец, Сосновый бор

4 800 ₽

Олонец, Сосновый бор

для заметок

Дом

Количество комнат	2
Общая площадь	60 м^2

Детали объекта

Тип сделки	Сдаю
Раздел	Коттеджи на сутки

туалет в доме, душ в доме, кухня, баня/сауна

Описание

Дом для отпуска Сосновый бор на берегу р. Олонка.В доме бесплатный Wi-Fi и вид на сад расположен в поселке Ильинский. Гостям предоставляется бесплатная частная парковка. В окрестностях популярны велосипедные прогулки и лыжный спорт. В доме для отпуска есть 2 спальни, телевизор с плоским экраном и спутниковыми каналами, оборудованная кухня с микроволновой печью и холодильником, стиральная машина и 1 ванная комната с душем. Гостям предоставляются полотенца и постельное белье. В одной спальне большая кровать и детская кроватка, во второй спальне две

односпальные кровати. Бесплатные туалетно-косметические принадлежности, стиральная машина, туалет, душ ,полотенца , белье, чистящие средства ,высокий стул для ребенка ,холодильник ,гладильные принадлежности, спутниковые каналы, кофеварка/чайник ,утюг, микроволновая печь, отопление, фен электрический чайник, мебель на улице ,духовка ,плита, тостер, обеденный стол, отдельно стоящее вешалка для одежды, сушилка для одежды, туалетная бумага, настольные игры На территории обустроена детская игровая площадка. Гости могут взять напрокат лыжное снаряжение и воспользоваться помещением для хранения лыж. Баня оплачивается дополнительно 1000 рублей сеанс.Вместимость до 6 человек . С июня по сентябрь стоимость 4500 р сутки

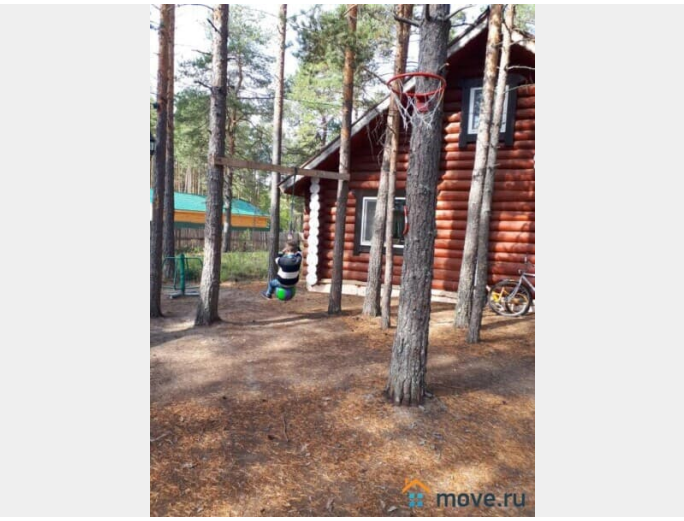

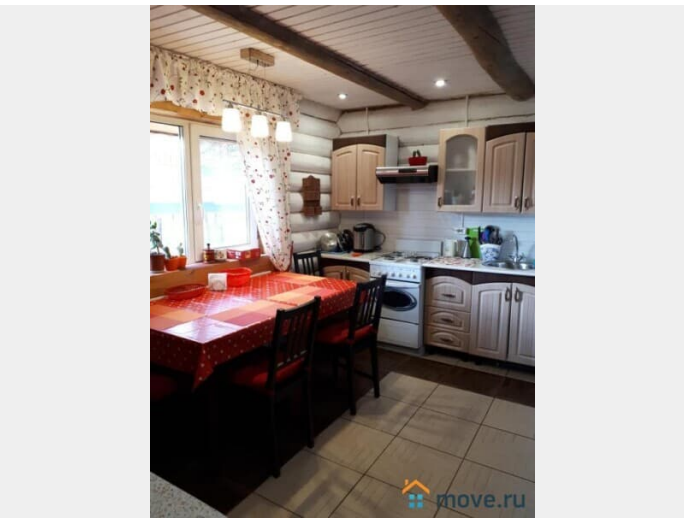

move.ru

move.ru

move.ru

move.ru

move.ru

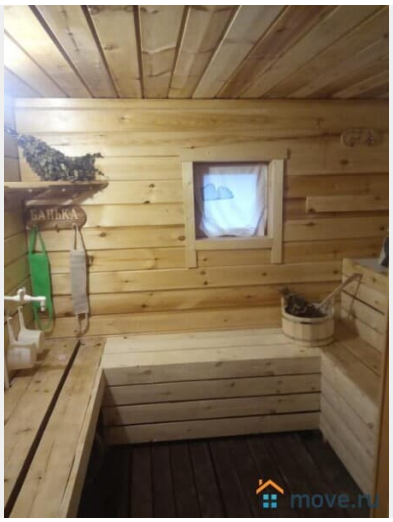
move.ru

move.ru

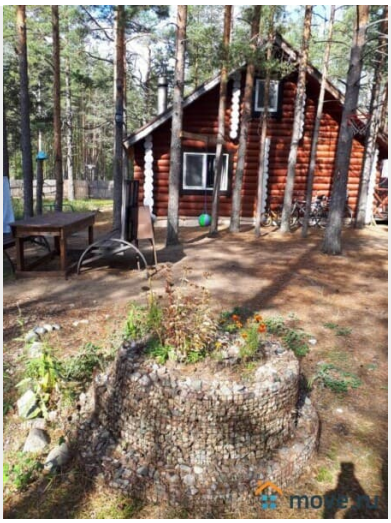

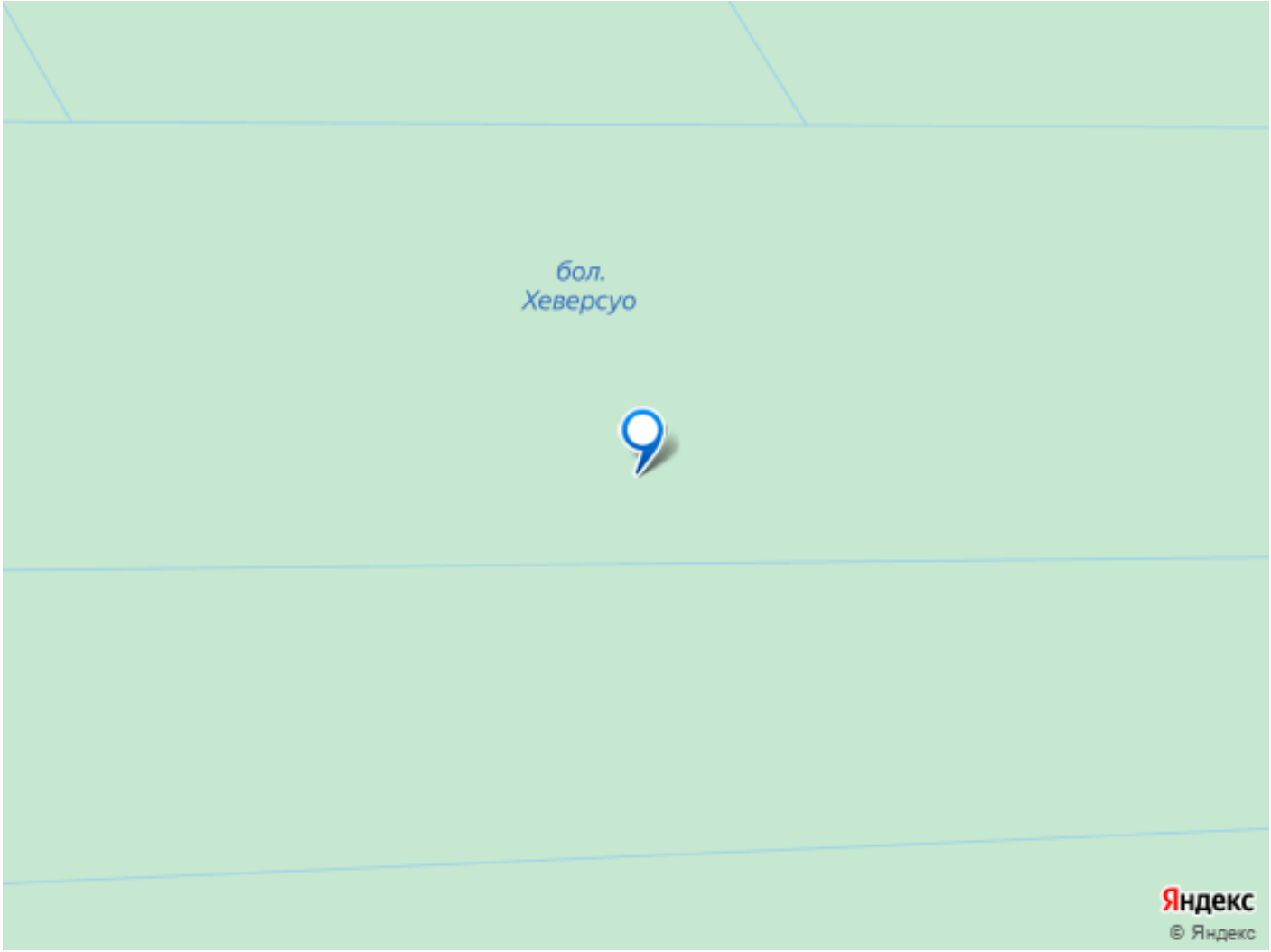

Move.ru - вся недвижимость России